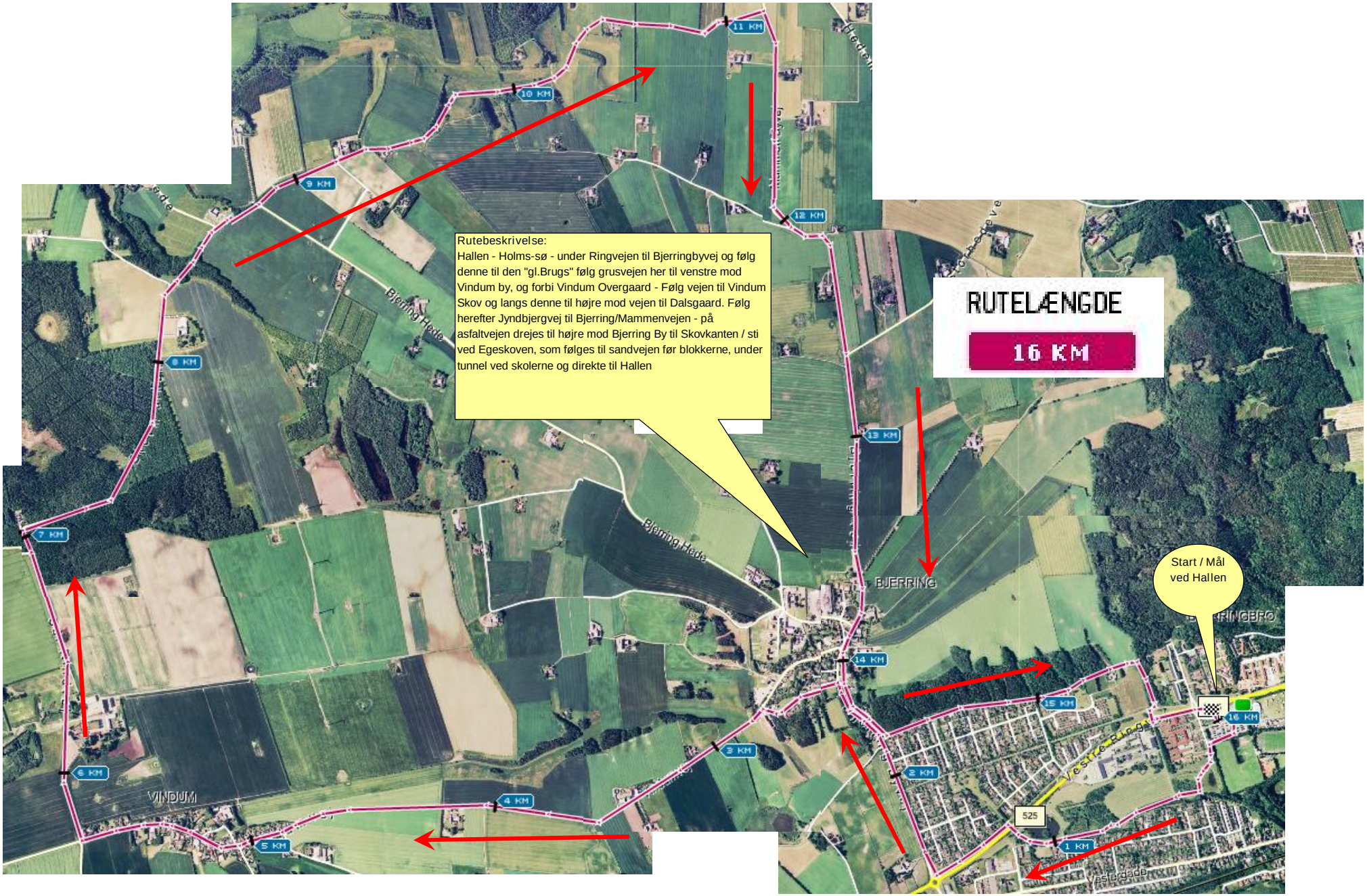
RUTELÆNGDE
16 KM
Rutebeskrivelse:
Hallen - Holms-sø - under Ringvejen til Bjerringbyvej og følg denne til den "gl.Brugs" følg grusvejen her til venstre mod Vindum by, og forbi Vindum Overgaard - Følg vejen til Vindum Skov og langs denne til højre mod vejen til Dalsgaard. Følg herefter Jyndbjergvej til Bjerring/Mammenvejen - på asfaltvejen drejes til højre mod Bjerring By til Skovkanten / sti ved Egeskoven, som følges til sandvejen før blokkerne, under tunnel ved skolerne og direkte til Hallen
Start / Mål ved Hallen
1 KM
2 KM
3 KM
4 KM
5 KM
6 KM
7 KM
8 KM
9 KM
10 KM
11 KM
12 KM
13 KM
14 KM
15 KM
16 KM
BJERRING
VINDUM
Bjerring Hede
525