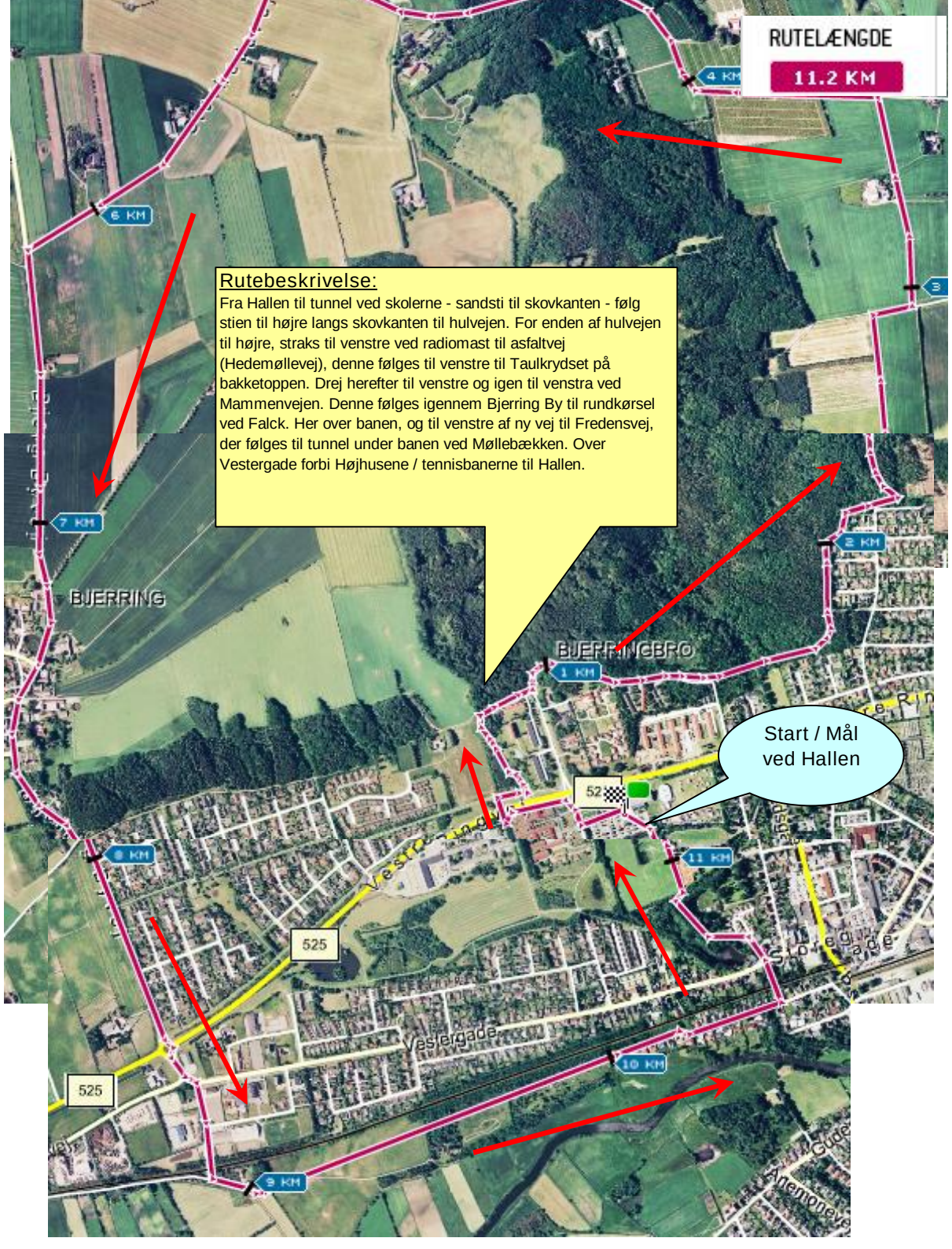

Rutebeskrivelse:

Fra Hallen til tunnel ved skolerne - sandsti til skovkanten - følg stien til højre langs skovkanten til hulvejen. For enden af hulvejen til højre, straks til venstre ved radiomast til asfaltvej (Hedemøllevej), denne følges til venstre til Taulkrydset på bakketoppen. Drej herefter til venstre og igen til venstra ved Mammenvejen. Denne følges igennem Bjerring By til rundkørsel ved Falck. Her over banen, og til venstre af ny vej til Fredensvej, der følges til tunnel under banen ved Møllebækken. Over Vestergade forbi Højhusene / tennisbanerne til Hallen.